

**PODER JUDICIÁRIO  
JUSTIÇA FEDERAL**

1ª SUBSEÇÃO JUDICIÁRIA DE SÃO PAULO

10ª Vara de Execuções Fiscais Federal de São Paulo

EXECUÇÃO FISCAL (1116) Nº 0030386-57.2009.4.03.6182

Mandado (Documento 337115792)

Executado: CONSTRUTORA SAO LUIZ LTDA CNPJ: 61.585.881/0001-44

Endereço do imóvel: Rua Luís Mateus, 2420, Vila Cosmopolita, SÃO PAULO -  
SP - CEP: 08420-750

### **ANEXO 3**

**FOTOS DO IMÓVEL DE MATRÍCULA 50.826 DO 7º CARTÓRIO  
DE REGISTRO DE IMÓVEIS DE SÃO PAULO**

Plantas/Imagens do imóvel penhorado retiradas do site Geosampa (<https://geosampa.prefeitura.sp.gov.br/PaginasPublicas/SBC.aspx#>), acessado em 09/12/2024):

. Planta Político – Administrativa:



. Ortofoto de 2020 - PMSP RGB:



Plantas de cadastro Fiscal (Setor, Quadra e Lotes) (Imóvel penhorado: setor 238, quadra F 001, F 0021, S/N):

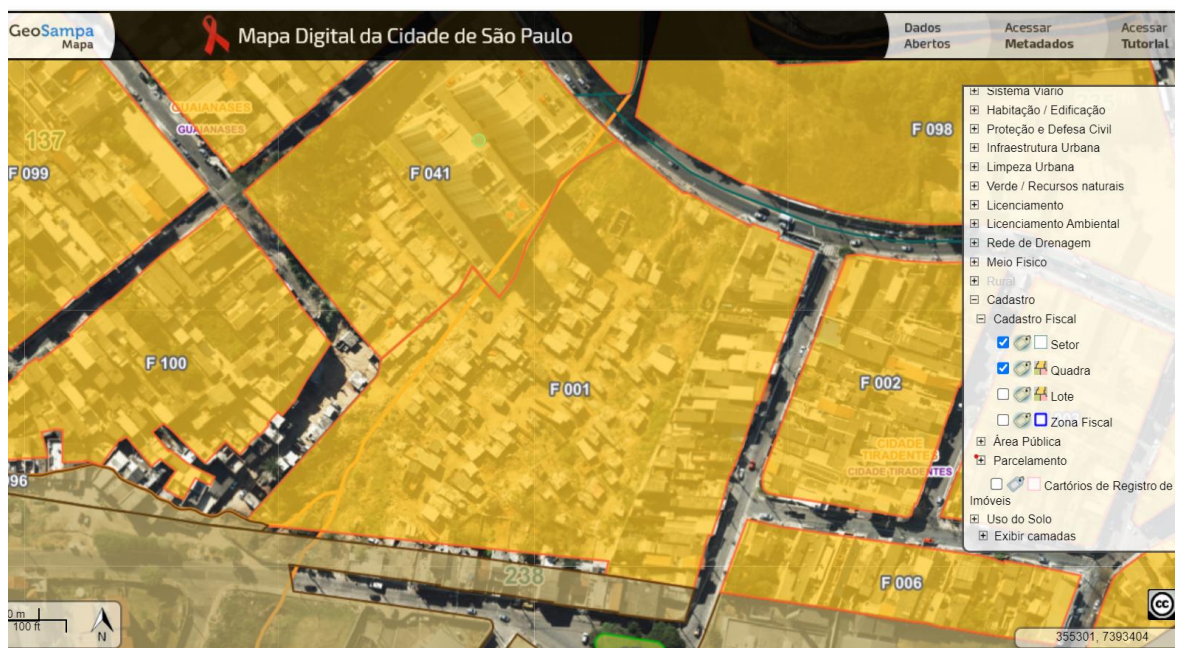

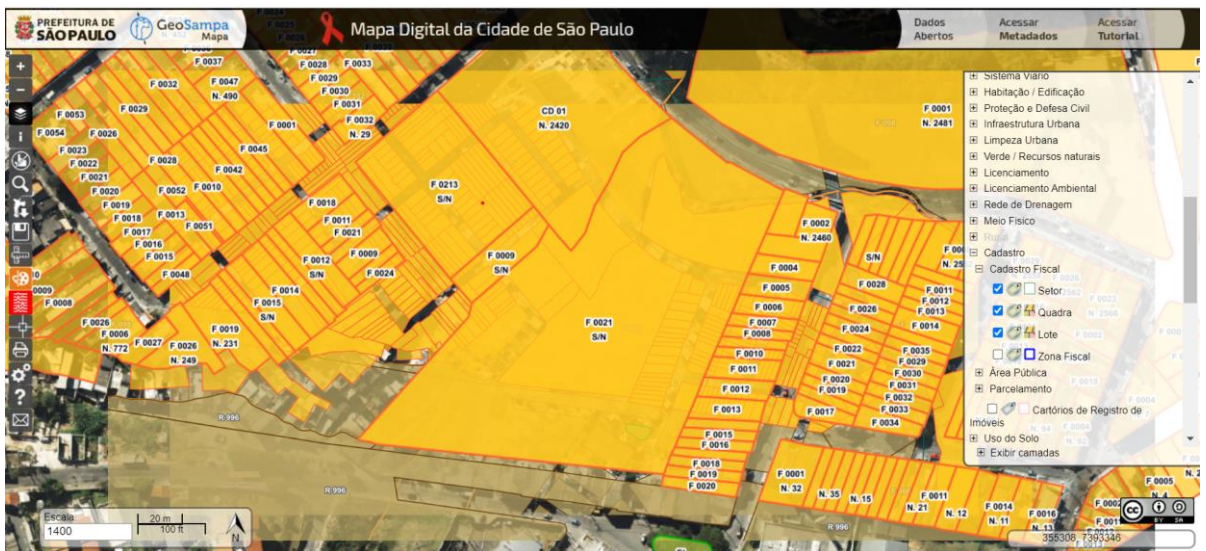
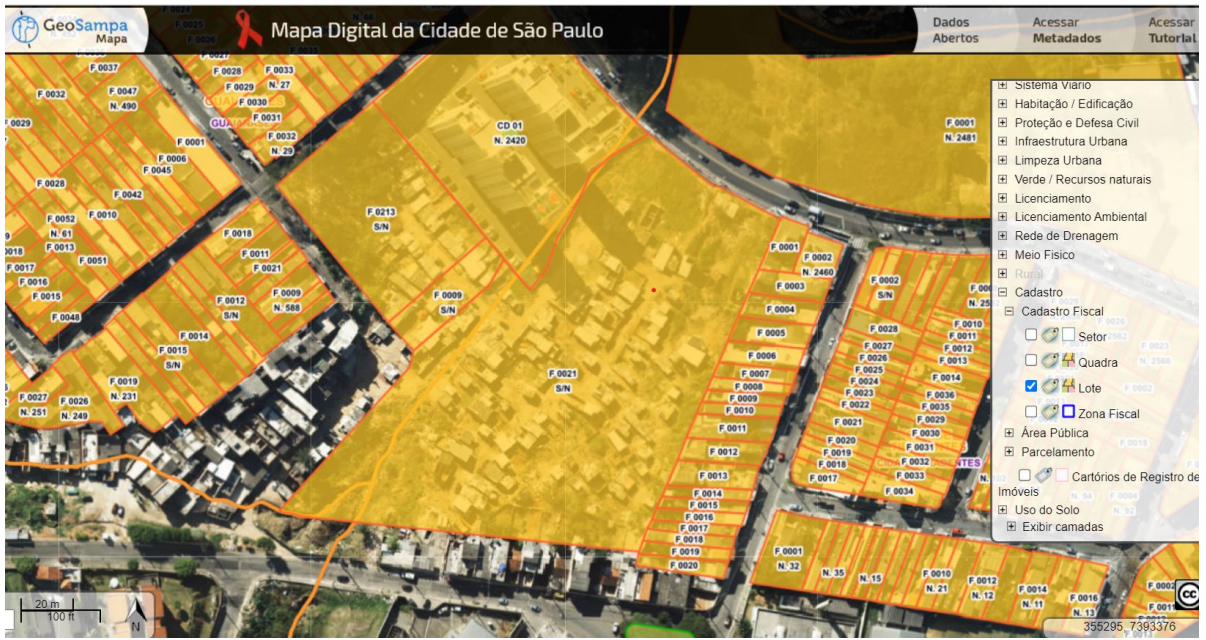

Imagens de mapa de satélite do Google Maps ([https://www.google.com/maps/@-23.5638307,-46.4196938,291m/data=!3m1!1e3?entry=ttu&g\\_ep=EgoyMDI0MTIwMy4wKXMDSoASAFQAw%3D%3D](https://www.google.com/maps/@-23.5638307,-46.4196938,291m/data=!3m1!1e3?entry=ttu&g_ep=EgoyMDI0MTIwMy4wKXMDSoASAFQAw%3D%3D)) acessado em 06/12/2024:

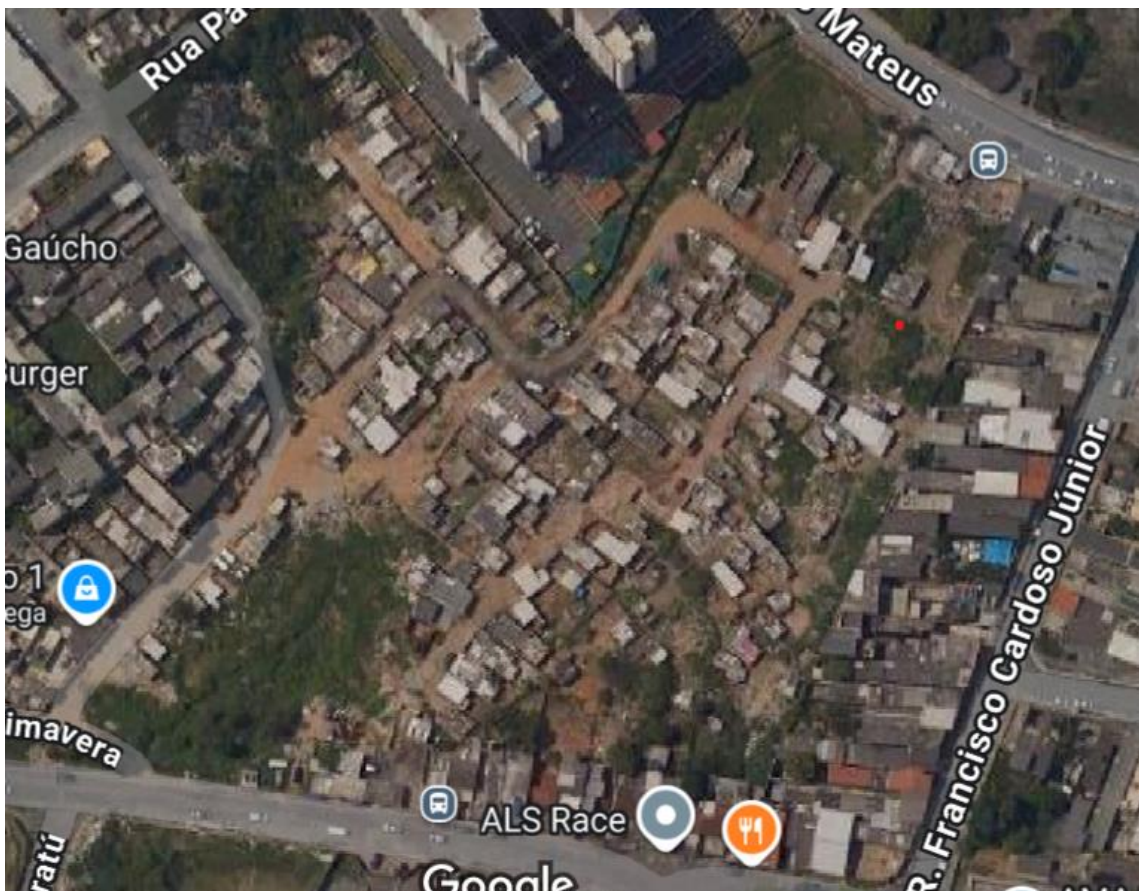
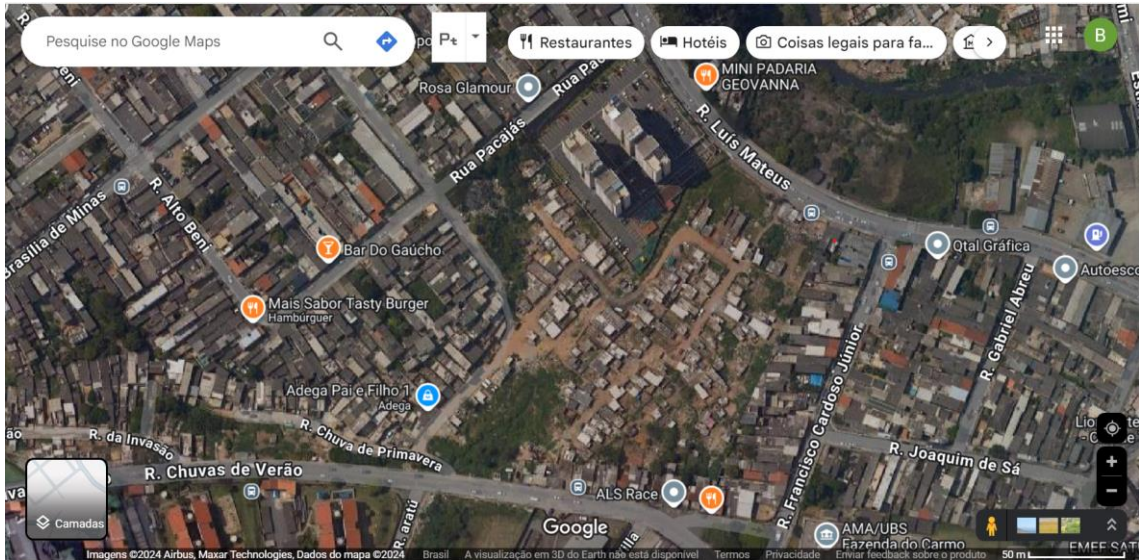

Fotos feitas no local no dia 26/09/2024:























Nada mais.

São Paulo, 09 de dezembro de 2024.

**Bruna Alves Schlingmann**

Oficial de Justiça Avaliador Federal

R.F.: 8615