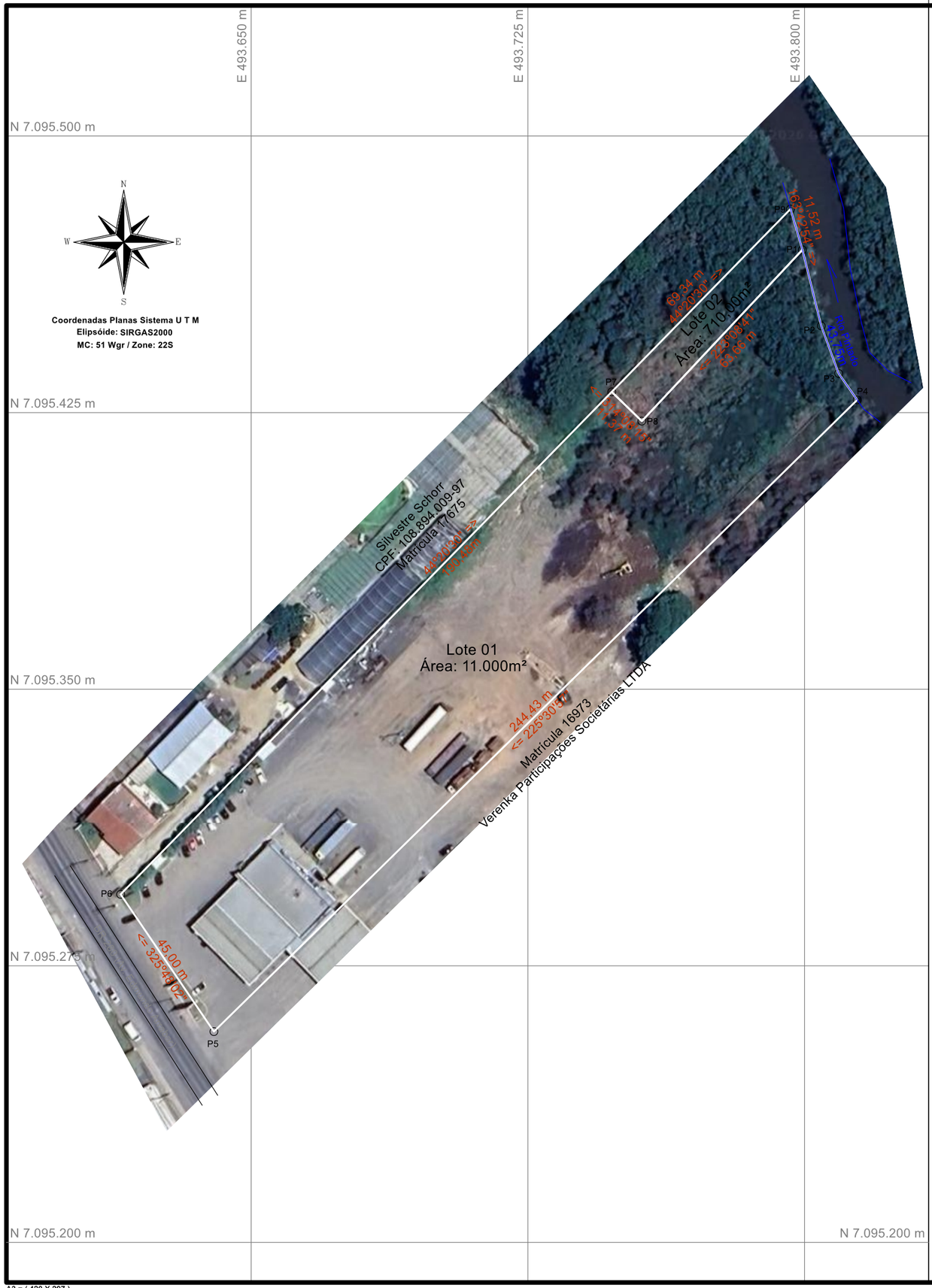

Planta de situação:

MAPA CADASTRAL GEORREFERENCIADO

PROPRIEDADE:	Lote Urbano
PROPRIETÁRIOS (as):	Verenka Participações Societárias LTDA
ENDEREÇO:	BR-280 (Av. Edmundo Arrabar, 2897, Santa Rosa)
MUNICÍPIO(S):	Porto União-SC
COMARCA(S):	Porto União-SC
MATRICULA.:	5385
DATA:	23/06/2026
ESCALA:	1/250

Verenka Participações Societárias LTDA
CNPJ: 14.932.585/0001-92

Execução:

Rua Pedro Mazurechen, 92, Bairro São Pedro,
Município de Porto União - SC.
Celular (42) 9 9131-7373
CEP: 89400-000

Resp. Téc.:

NEUMAR IRINEU WOLFF II:79609716920

Assinado de forma digital por NEUMAR IRINEU WOLFF II:79609716920
Dados: 2026.06.26 07:50:06 -03'00'

Neumar Irineu Wolff II
Engenheiro Florestal - Esp. em Geoprocessamento
Mestrado em Ciências Florestais
CREA/PR 30.884-D - CREA/SC 58.164-0

A3 = (420 X 297)

Esse desenho foi elaborado utilizando uma versão original do sistema profissional para Cálculos, Desenhos e Projetos topográficos Métrica TOPO