LAUDO DE AVALIAÇÃO | #TAK3256
RENEGOCIAÇÃO CI

DADOS DO PEDIDO

Solicitante	N° do Pedido	Data Solicitação
Santander	**0010329919**	**10/04/2025**
Empresa responsável	Avaliador responsável	CREA
INVESTCORP NEGÓCIOS IMOBILIÁRIOS LTDA	**Heraldo Shoji Munakata**	**5060383263**
Proponente		CPF/CNPJ
EMERSON MARQUES DO AMARAL		**486.965.281-15**

DADOS DO IMÓVEL

Endereço	Número	Complemento	
Rua Oito Mil Duzentos e Sete	**2748**	**Lote 08 - Quadra 08**	
Bairro	Municipio	UF	CEP
Residencial Barão Melgaço I	**Vilhena**	**RO**	**76982292**
Tipo do imóvel	Matrícula	Núm. Registro de Imóveis	IPTU
Casa	**19241**	**Livro 2 de Registro Geral**	

RESUMO

METODOLOGIA APLICADA
Outra
GRAU DE FUNDAMENTAÇÃO
II
GRAU DE PRECISÃO
II
VALOR DE MERCADO
R$ 556.000,00
VALOR DE VENDA FORÇADA
R$ 383.000,00

VISTORIA DO IMÓVEL

IMÓVEL AVALIADO

01 - Tipo do Imóvel Avaliado
Casa

02 - Tipo de Implantação
Isolado

03 - Indício de Ocupação do Imóvel
Habitado

04 - Idade Aparente do Imóvel (em anos)
10

05 - Ano Construção

06 - Estado de Conservação do Imóvel
Bom

07 - Padrão de Acabamento do Imóvel
Normal

08 - Uso do Imóvel
Residencial

09 - Fechamento das Paredes
Alvenaria

10 - N° Pavimentos da Unidade
1

11 - N° de Banheiros
2

12 - N° de Dormitórios
2

13 - N° de Vagas Cobertas
0

14 - N° de Vagas Descobertas
1

15 - N° de Vagas Privativas
1

16 - Fachada Principal
Pintura

17 - Esquadrias
Ferro

18 - Área Privativa (em m²)
150.25

19 - Área Comum (em m²)
0

20 - Área Total (em m²)
150.25

21 - Área Averbada (em m²)
150.25

22 - Área não Averbada (em m²)
0

23 - Face do Imóvel

24 - Cômodos

Tipo de cômodo	Quantidade	Acabamento piso	Acabamento parede	Acabamento forro/teto
Sala de Estar / Visitas	1	Cerâmico	Pintura	Pintura
Cozinha	1	Cerâmico	Cerâmico	Pintura
Banheiro social	1	Cerâmico	Cerâmico	Pintura
Dormitório	1	Cerâmico	Pintura	Pintura
Suíte	1	Cerâmico	Pintura	Pintura
Banheiro Suíte	1	Cerâmico	Cerâmico	Pintura
Churrasqueira	1	Cerâmico	Cerâmico	Telhado

CARACTERIZAÇÃO DA REGIÃO

01 - Região
Residencial Unifamiliar

02 - Infraestrutura Urbana
Água
Energia Elétrica
Esgoto Pluvial
Esgoto Sanitário
Iluminação Pública
Telefone

03 - Tipo de Pavimentação
Asfalto

04 - Restritivos
Nenhum

05 - Serviços Públicos e Comunitários
Segurança
Lazer
Coleta de Lixo
Escola
Rede Bancária
Clínicas/Hospitais

06 - Localização
Urbano

07 - Valor dos Imóveis da Região
Crescente

08 - Área Urbanizada
Mais de 75%

09 - Tendência de uso do terreno
Residencial

10 - Situação do Bairro
Antigo

11 - Limites do Bairro

12 - Padrão construtivo predominante na Região
Normal

13 - Fatores Valorizantes
Nenhum

TERRENO

01 - Topografia
Plana/Semi-Plana

02 - Formato
Regular (Geométrico)

03 - Área (em m²)
300

04 - Testada/Frente (em metros)
12

05 - Fundos (em metros)
12

06 - Lado Direito (em metros)
25

07 - Lado Esquerdo (em metros)
25

08 - Fração ideal (em %)
100

MANIFESTAÇÕES SOBRE A GARANTIA

01 - Considerando as condições de localização, conservação, habitabilidade e ausência de vícios construtivos que comprometam a existência física do mesmo, o imóvel pode ser aceito como garantia?
Sim

02 - Para a avaliação, foram fornecidos matrícula e IPTU do imóvel?
Sim

03 - As áreas informadas na matrícula conferem com a encontrada no local?
Sim

04 - As áreas informadas no IPTU conferem com a encontrada no local?
Não

05 - Observações
No ato da vistoria à área construída foi estimada em 150,25m² conforme consta na matrícula, tal área diverge da área que consta no documento (0,00m²).

06 - O imóvel possui vaga de garagem?
Sim

07 - Se possui vagas, elas estão documentadas?
Sim

08 - O imóvel está concluído, sem sinais de reforma ou obras?
Sim

09 - O imóvel está bem conservado e visualmente sem apresentar vícios construtivos?
Sim

10 - O imóvel está inserido em área urbana, com principais melhoramentos públicos?
Sim

11 - O imóvel é construído em concreto e alvenaria, sem complementos de madeira ou pré-moldado?
Sim

12 - O imóvel possui características uni-familiares?
Sim

13 - O imóvel tem um único uso (só residencial ou só comercial)?
Sim

14 - O imóvel constitui boa garantia dentro das atuais condições do mercado imobiliário e sua liquidez?
Sim

15 - O imóvel apresenta condições de habitalidade?
Sim

16 - O imóvel não está localizado em área classificada como de Risco pela Defesa Civil?
Sim

17 - O Imóvel possui suspeitas de contaminação?
Não

CONCLUSÃO

01 - Tipo do Acompanhante
Outros - Vistoria Externa

02 - Nome Acompanhante Vistoria
Vistoria Externa

03 - Contato Telefônico Acompanhante
Vistoria Externa

04 - Observações Finais
Dados do Vistoriador: Nome: Camila Vasques Maidana; CAU/CREA: 16.745D RO ; Data da Vistoria: 11/04/2025. Dados do Acompanhante: Nome: Vistoria Externa; Contato: 0; Tipo de Acompanhante: Outros. O imóvel é composto por: 1 Vagas. Trata-se de vistoria externa, por este motivo não foi possível identificar as características internas do imóvel, estado de ocupação ou possíveis patologias. Para efeito de cálculos adotamos SITUAÇÃO PARADIGMA, considerando os seguintes critérios: estimamos sua idade aparente, estado de conservação e padrão construtivos com base na fachada, documentação e padrão da região.

AMOSTRAS

AMOSTRA 1 — R$ 370.000,00

Endereço
Avenida Presidente Tancredo Neves, 0/0 , Jardim Eldorado

Tipo de Imóvel	Qtd. Quartos	Qtd. Banheiros	Qtd. Vagas
Casa	**2**	**1**	**1**

Área privativa	Valor
135,00	**R$ 370.000,00**

Idade aparente	Padrão de acabamento	Estado de conservação
25	**Médio**	**Nova|Regular**

Área do terreno	Padrão terreno	Topografia
340,00	**Médio**	**Terreno Plano**

URL
https://www.lopes.com.br/imovel/REO1061592/venda-casa-2-quartos-vilhena-residencial-alphaville-i

AMOSTRA 2 — R$ 450.000,00

Endereço
Av. Rio Grande Do Sul, 0 , Jardim Eldorado

Tipo de Imóvel	Qtd. Quartos	Qtd. Banheiros	Qtd. Vagas
Casa	**2**	**1**	**2**

Área privativa	Valor
186,00	**R$ 450.000,00**

Idade aparente	Padrão de acabamento	Estado de conservação
25	**Médio**	**Nova|Regular**

Área do terreno	Padrão terreno	Topografia
300,00	**Médio**	**Terreno Plano**

URL
https://www.gamavilhena.com.br/imovel/casa-barao-do-melgaco-1-vilhena-186m2-code-5135

AMOSTRA 3 — R$ 550.000,00

Endereço
R. Argeu Bernardes, 0 , Residencial Cidade Verde

Tipo de Imóvel	Qtd. Quartos	Qtd. Banheiros	Qtd. Vagas
Casa	**3**	**2**	**3**

Área privativa	Valor
198,00	**R$ 550.000,00**

Idade aparente	Padrão de acabamento	Estado de conservação
15	**Médio**	**Nova|Regular**

Área do terreno	Padrão terreno	Topografia
450,00	**Médio**	**Terreno Plano**

URL
https://www.lopes.com.br/imovel/REO1031693/venda-casa-3-quartos-vilhena-5-bec

AMOSTRA 4 — R$ 125.000,00

Endereço
Avenida Campos Elisios, 0 , Residencial Cidade Verde

Tipo de Imóvel	Valor
Terreno - Lote	**R$ 125.000,00**

Área do terreno	Padrão terreno	Topografia
240,00	**Médio**	**Terreno Plano**

URL
https://www.arevalimoveis.com.br/imovel/terreno-vilhena-240-m/TE0141-RAKD?from=sale

AMOSTRA 5 — R$ 135.000,00

Endereço
Rua Toledo, 0 , Residencial Cidade Verde III

Tipo de Imóvel	Valor
Terreno - Lote	**R$ 135.000,00**

Área do terreno	Padrão terreno	Topografia
240,00	**Médio**	**Terreno Plano**

URL
https://www.colattocorretordeimoveis.com.br/comprar/ro/vilhena/residencial-cidade-verde-iii/terreno/71175880

AVALIAÇÃO DO IMÓVEL

Metodologia	Grau de precisão	Grau de fundamentação
Outra	**II**	**II**

QUADRO DE RESUMO

Valor de avaliação	**R$ 556.000,00**
Fator de liquidez	**0,6885**
Valor de venda forçada	**R$ 383.000,00**

AVALIAÇÃO FINAL

Valor de avaliação para efeito de garantia **R$ 556.000,00**

RESPONSÁVEL PELO LAUDO

São Paulo, Segunda-feira, 14 de Abril de 2025

Heraldo Shoji Munakata
5060383263

- Declaro que não tenho interesse direto ou indireto no imóvel ou na transação em questão e que este laudo de avaliação foi elaborado conforme as normas da avaliação aceitas pela jurisdição do local do imóvel avaliado, normas ABNT e IBAPE, e segundo os critérios e Políticas definidas pela Instituição Financeira solicitante deste laudo.
- LAUDO DE AVALIAÇÃO CONFIDENCIAL E DE USO RESTRITO: este documento fornece informações pré-estabelecidas entre o Banco Santander e o responsável pela elaboração deste laudo e somente poderá ser acessado e utilizado pelas áreas internas do Banco Santander e terceiros autorizados.
- A avaliação tem por finalidade atribuir o valor de mercado do imóvel para fins de estabelecer o valor do financiamento máximo e/ou enquadramento da operação nas regras e limites operacionais estabelecidos pelo Banco Santander*. Cabe ao proponente verificar a exata localização, metragem, divisas e eventuais defeitos do imóvel.

FACHADA

VIZINHOS

FACHADA

IDENTIFICAÇÃO

MEDIDOR

MEDIDOR

VIZINHO

VIZINHO

VIZINHO

VIZINHO

VIZINHO

LOGRADOURO

LOGRADOURO

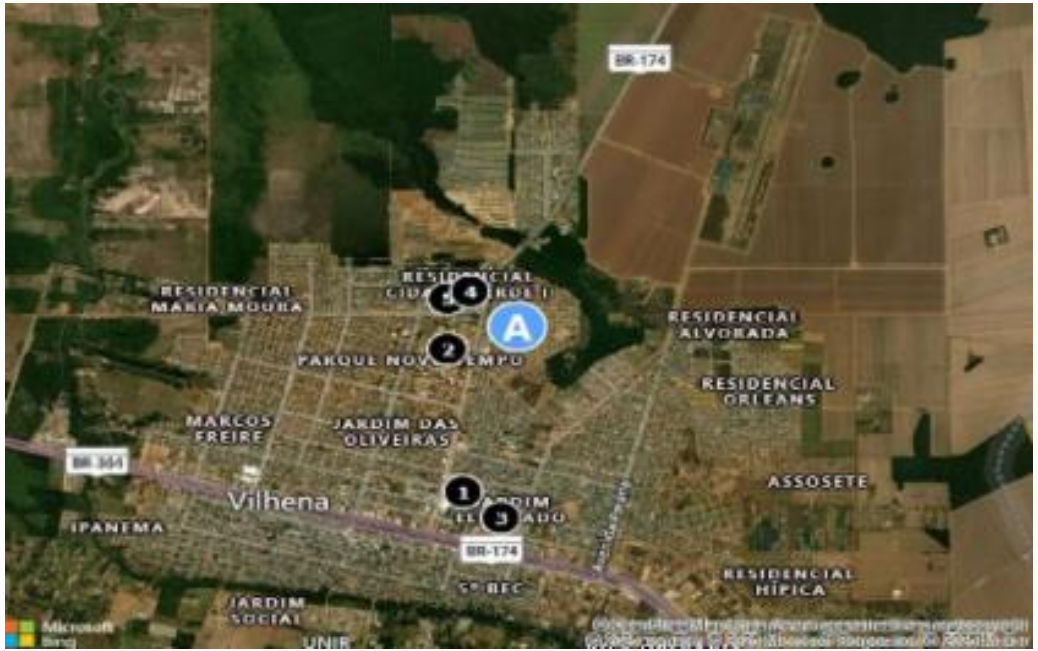

Croqui

Croqui

INVESTCORP REAL ESTATE	Laudo de Avaliação Imobiliária	LAUDO Nº 10329919

Amostras

Endereço:	Logradouro	Número	Complemento	Bairro:	Cidade:	UF:
	Avenida Pres. Tancredo Neves	1	-	Residencial Alphaville I	Vilhena	Rondônia

2 Dormitórios 1 Suíte 1 Wc Social 1 Sala 1 Cozinha 1 Lavabo 1 Vagas

CEP:	Dist. Avaliando:	STATUS:	Fonte de informação:	Telefone:
76987-002	km	Oferta	lopes.com	(11) 3067-0064

Valor de venda: R$	Valor Residual: R$	Preço por m²	Coordenadas	Idade Aparente	Conservação	Padrão
370.000,00	154.442,18	1.088,24	-12.735552829207414, -60.12854789597927	25 anos	b - Novo/Regular	Casa Simples

Frente	Área Terreno	Área privativa
0,00	340,00	135,00

Endereço:	Logradouro	Número	Complemento	Bairro:	Cidade:	UF:
	Av. Rio Grande Do Sul	1	-	Novo Tempo	Vilhena	Rondônia

2 Dormitórios 1 Suíte 1 Wc Social 1 Sala 1 Cozinha 1 Lavabo 2 Vagas

CEP:	Dist. Avaliando:	STATUS:	Fonte de informação:	Telefone:
76980-000	km	Oferta	Simone Terles	(69) 99955-3883

Valor de venda: R$	Valor Residual: R$	Preço por m²	Coordenadas	Idade Aparente	Conservação	Padrão
450.000,00	153.009,22	1.500,00	-12.719067575383788, -60.13003499361466	25 anos	b - Novo/Regular	Casa Simples

Frente	Área Terreno	Área privativa
0,00	300,00	186,00

Endereço:	Logradouro	Número	Complemento	Bairro:	Cidade:	UF:
	R. Argeu Bernardes	1	-	Res. Cidade Verde	Vilhena	Rondônia

3 Dormitórios 1 Suíte 2 Wc Social 1 Sala 1 Cozinha 1 Lavabo 3 Vagas

CEP:	Dist. Avaliando:	STATUS:	Fonte de informação:	Telefone:
76980-000	km	Oferta	lopes.com	(11) 3067-0064

Valor de venda: R$	Valor Residual: R$	Preço por m²	Coordenadas	Idade Aparente	Conservação	Padrão
550.000,00	198.659,68	1.222,22	-12.738697261595124, -60.1246786896603	15 anos	b - Novo/Regular	Casa Simples

Frente	Área Terreno	Área privativa
0,00	450,00	198,00

Endereço:	Logradouro	Número	Complemento	Bairro:	Cidade:	UF:
	Av. Campos Elísio	1	-	Res. Cidade Verde	Vilhena	Rondônia

Terreno Sem Benfeitorias

CEP:	Dist. Avaliando:	STATUS:	Fonte de informação:	Telefone:
76984-017	km	Oferta	Amanda Lima	(69) 99955-3883

Valor de venda: R$	Valor Residual: R$	Preço por m²	Coordenadas	Idade Aparente	Conservação	Padrão
125.000,00	125.000,00	520,83	-12.71239981894289, -60.12776167434813 6	0 anos	0	0

Frente	Área Terreno	Área privativa
0,00	240,00	0,00

Endereço:	Logradouro	Número	Complemento	Bairro:	Cidade:	UF:
	R. Toledo	1	-	Res. Cidade Verde	Vilhena	Rondônia

Terreno Sem Benfeitorias

CEP:	Dist. Avaliando:	STATUS:	Fonte de informação:	Telefone:
76983-050	km	Oferta	colattocorretordeimoveis	(69) 8455-2538

Valor de venda: R$	Valor Residual: R$	Preço por m²	Coordenadas	Idade Aparente	Conservação	Padrão
135.000,00	135.000,00	562,50	-12.713239835057436, -60.12999303559491	0 anos	0	0

Frente	Área Terreno	Área privativa
0,00	240,00	0,00

Tabela de homogeneização

Amostra	Área (m^2)	Valor (R$)	Dados Iniciais R$/m²	Oferta	Localização	Fator Área	Padrão	Idade/Conserv.	Topografia	F1	Valor Unitário Homogeneizado
1	340,00	154.442,18	454,24	0,90	1,00	1,03	1,00	1,00	1,00	1,00	R$ 421,81
2	300,00	153.009,22	510,03	0,90	1,00	1,00	1,00	1,00	1,00	1,00	R$ 459,03
3	450,00	198.659,68	441,47	0,90	1,00	1,05	1,00	1,00	1,00	1,00	R$ 417,98
4	240,00	125.000,00	520,83	0,90	1,00	0,95	1,00	1,00	1,00	1,00	R$ 443,32
5	240,00	135.000,00	562,50	0,90	1,00	0,95	1,00	1,00	1,00	1,00	R$ 478,78
				MÉDIAS DAS AMOSTRAS							R$ 444,18

Saneamento das Amostras (+/- 30%)		
Valor Mínimo	R$	310,93
Valor Máximo	R$	577,44

Cálculo do Valor de Avaliação:

Área do Terreno	300,00	m²	**Valor do m²**	R$ 444,18	**Valor do terreno**	R$	133.254,81
Área Privativa	150,25	m²	**Valor do m²**	R$ 2.813,31	**Valor da Construção**	R$	422.700,00
			Comercialização	0,00		R$	555.954,81
			Valor do Imóvel			R$	555.954,81
Valor Final da Avaliação conforme o mercado:						**R$**	**556.000,00**

Avaliação para Garantia de Financiamento:

Valor do Terreno		R$	134.000,00
Valor da Construção		R$	422.000,00
Valor de Avaliação Conforme Mercado		R$	556.000,00
Valor Anexo		R$	-
Valor Anexo		R$	-
Valor Anexo		R$	-
Valor de Liquidez	**0,6888**	R$	383.000,00

Dados da empresa/avaliador:

Nome da empresa	**Nome do profissional**	**CAU Nº**
INVESTCORP NEGÓCIOS IMOBILIARIOS	**Heraldo Shoji Munakata**	**5060383263**
Local de data	**Assinatura**	
São Paulo, 14 de abril de 2025		

Grau de fundamentação no caso de utilização do tratamento por fatores

Item	Descrição	Grau III	Grau II	Grau I	Soma
1	Caracterização do imóvel avaliando	Completa quanto a todos os fatores analisados	Completa quanto aos fatores utilizados no tratamento	Adoção de Situação Paradigma	3
2	Quantidade mínima de dados de mercado efetivamente utilizados	12	5	3	2
3	Identificação dos dados de mercado	Apresentação de informações relativas a todas as características dos dados analisados com foto e características observadas pelo autor do laudo	Apresentação de informações relativas a todas as características dos dados analisados	Apresentação de informações relativas a todas as características dos dados correspondentes aos fatores utilizados	2
4	Intervalo admissível de ajuste para o conjunto de fatores	0,80 a 1,25	0,50 a 2,00	0,40 a 2,50	3
					10

Gráfico de Dispersão - Valor Unitário x Valor Homogeneizado

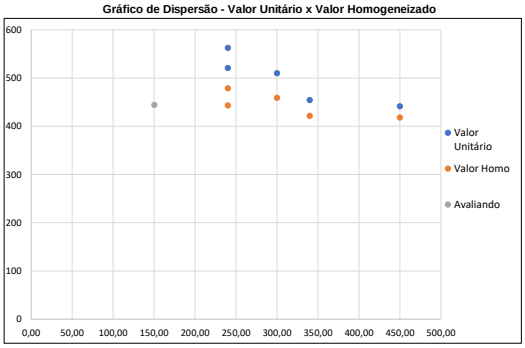

Enquadramento do laudo segundo seu grau de fundamentação no caso de utilização de tratamento por fatores

Graus	III	II	I
Pontos Mínimos	10	6	4
Itens Obrigatórios	2 e 4 no Grau III (e os demais no Grau II)	2 e 4 no mínimo no Grau II e os demais no mínimo no Grau I	Todos no mínimo no Grau I

Grau de Precisão nos casos de utilização de modelos de regressão linear ou do tratamento por fatores

Graus	III	II	I
Amplitude do intervalo de confiança de 80% em torno da estimativa de tendência central	≤30%	≤40%	≤50%

Cálculo de Valor de Liquidação Forçada

Valor Final do Imóvel: R$ 556.000,00

Despesas Fixas (sobre o valor do imóvel):			Despesas Financeiras (taxas de mercado):		
IPTU:	0,02%	ao mês	Taxa da aplicação financ.:	13,25%	Taxa SELIC
Manutenção / administração:	0,30%	ao mês	Inflação média ao ano:	4,83%	IPCA 12 meses
Comissão de venda:	0,60%	ao mês	Custo financeiro	8,03%	ao ano
Total 1:	**0,92%**	**ao mês**	**Total 2:**	**0,65%**	**ao mês**

Despesas Totais (Total 1 + Total 2) = **1,57%** fixas + financeiras

Prazo de Comercialização: **24** meses (deve ser estimado o prazo de liquidação do imóvel de acordo com a região, o mercado local e condições de oferta)

O valor de liquidação forçada será dado pelo valor presente líquido no prazo de venda estimado. 0,6888 **383000**